Ça commence avec des semences...

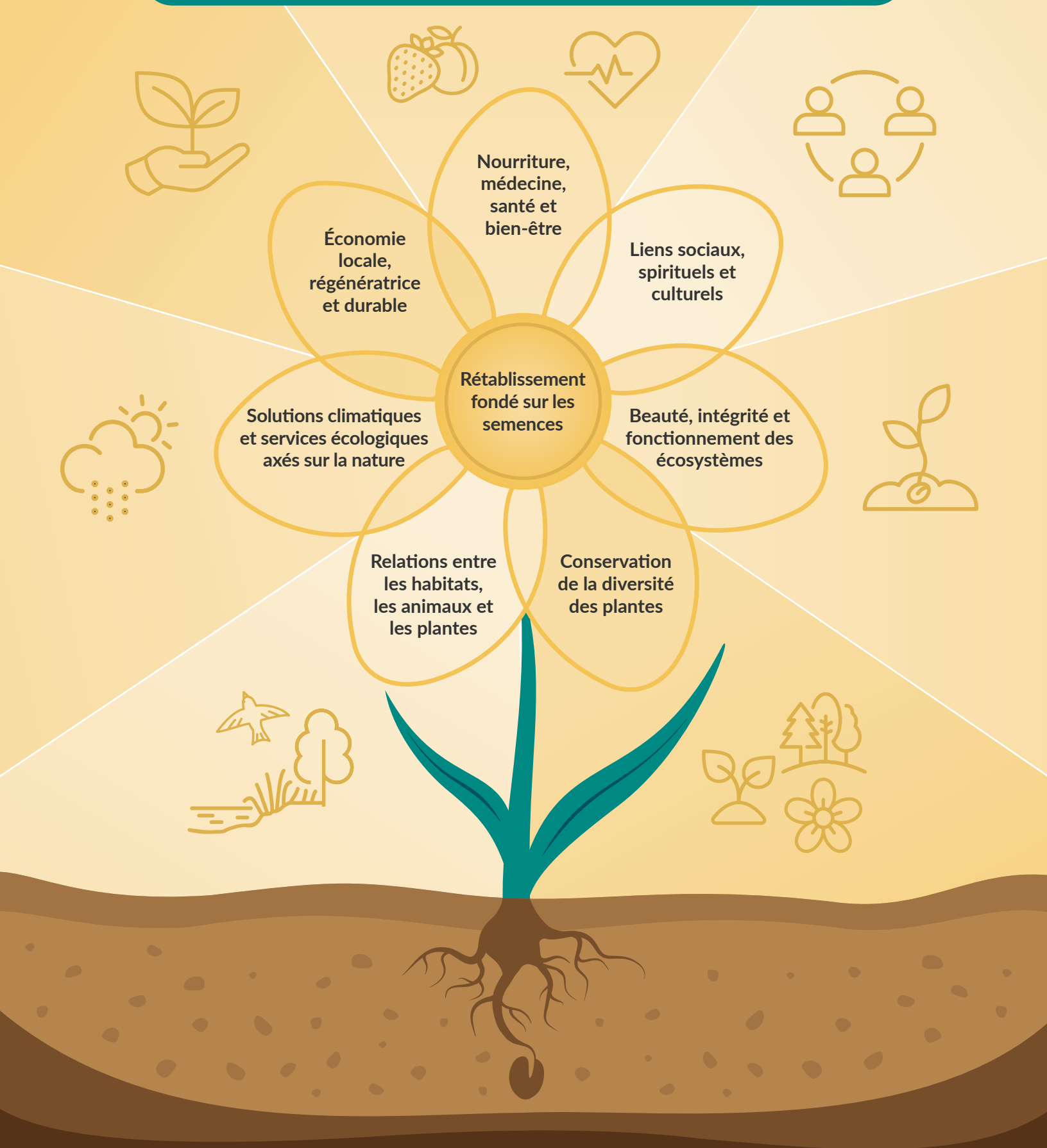

FÉDÉRATION CANADIENNE DE LA FAUNE

Pour plus d'information,
visitez Federationcanadiennedelafaune.ca/semencesindigenes